Firma:

CENTRO CARDIOVASCULAR SAN VICENTE

Gustavo Adrián Segovia
M.N. 144194
Cardiólogo
M.N. 237

Paciente: BOGISICH, MARIA
Fecha de Nacimiento: 01/04/1974
Edad: 51 años **Sexo:** F
Peso: 0.0 kg **Altura:** 0 cm
FC: 63 LPM

Conclusiones:

Trazado sin cambios significativos
— Alto riesgo —

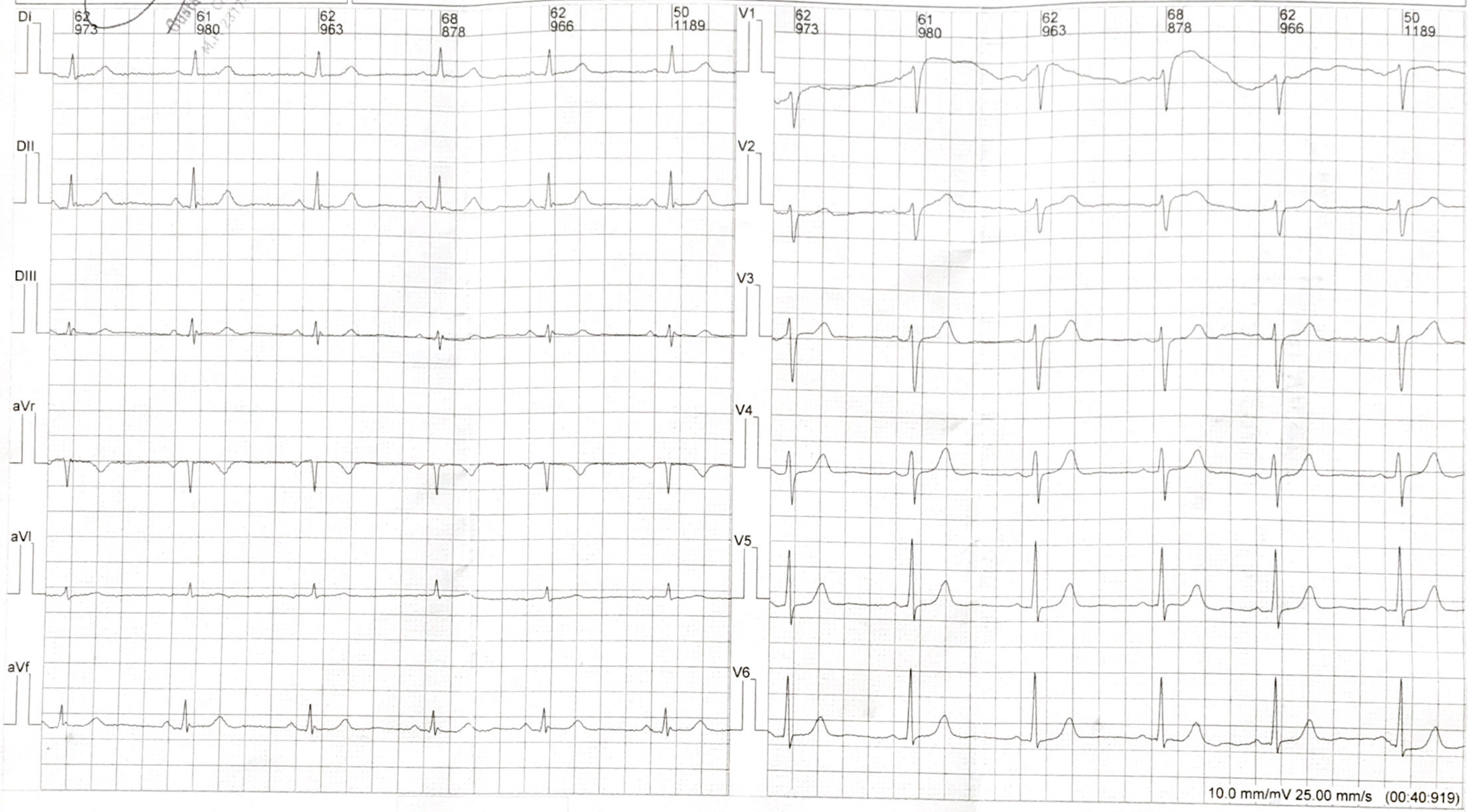

000008651_000013795 ECG - 21/05/2025 11:11:15 - Filtros: 50 Hz; Músculo; Línea Base